

Adosada en venta en Benalmádena, Benalmádena

895.000 €

Referencia: R4778680 Dormitorios: 3 Baños: 3 Construido: 310m² Terraza: 30m²

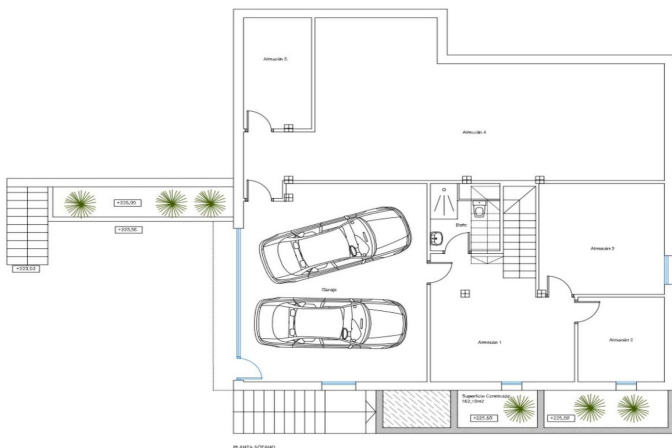

Costa del Sol, Benalmádena

****Magnífica villa en construcción en Santangelo, Benalmádena****

****Ubicación y accesibilidad:****

Ubicada en la codiciada zona de Santangelo de Benalmádena, esta villa en construcción cuenta con impresionantes vistas al mar y un acceso incomparable a la autopista, lo que la convierte en un refugio ideal con una excelente conectividad.

****Descripción general de la propiedad:****

- *****Dimensiones:**** 310 m² construidos
- *****Parcela:**** 550 m²
- *****Dormitorios:**** 3
- *****Baños:**** 3
- *****Suelos:**** 4
- *****Orientación:**** Sur, Oeste

****Primer piso:****

- Amplio salón rodeado de encantadores porches.
- Cocina moderna con lavadero contiguo.
- Conveniente aseo de invitados.

****Segundo piso:****

- Dos amplios dormitorios que comparten un baño completo.
- Lujoso dormitorio principal con baño y vestidor.

****Tercer piso:****

- Área versátil del marco, perfecta para la personalización.

****Sótano:****

- Garaje seguro con capacidad para dos coches.
- Baño adicional.
- Cuatro habitaciones de generosas dimensiones, aptas para múltiples usos, ofreciendo infinitas posibilidades de personalización.

*****Exterior:****

- Piscina privada.
- Hermoso jardín ajardinado.

****Detalles de construcción:****

La villa está actualmente 70% completa. El actual propietario se compromete a asignar los fondos necesarios post-venta para finalizar la construcción, permitiendo al nuevo propietario la flexibilidad para personalizar los acabados y materiales a su preferencia.

*****Características adicionales:****

- Orientación sur y oeste que garantiza una amplia luz natural y puestas de sol impresionantes.
- Proximidad a servicios esenciales incluyendo escuelas, parques, centros comerciales y transporte público.

Esta villa representa una oportunidad única de poseer una casa a medida en una de las zonas más prestigiosas de Benalmádena. Ya sea para una residencia familiar o un refugio de lujo, esta propiedad ofrece la combinación perfecta de elegancia, confort y vida moderna.

Características:

Características

Terraza Privada
Baño En-Suite
Armarios Empotrados
Sótano

Vistas

Vistas al Mar

Piscina

Piscina Privada

Jardín

Jardín Privado

Orientación

Orientación Suroeste

Posición

Cerca del Mar
Cerca de Tiendas
Cerca de Colegios

Muebles

Completamente Amueblada

Aparcamiento

Garaje

Climatización

Aire Acondicionado

Estado

Nueva Construcción

Cocina

Cocina Equipada