

Ático Dúplex en venta en Hacienda del Sol, Estepona

555.000 €

Referencia: R4785232 Dormitorios: 2 Baños: 2 Construido: 158m² Terraza: 144m²

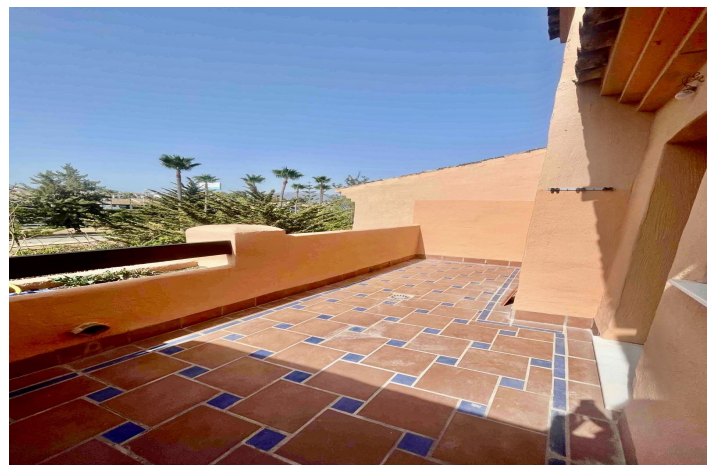
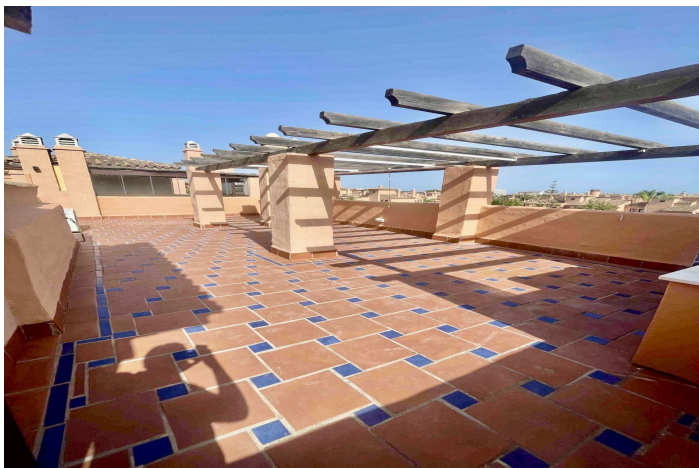

Costa del Sol, Hacienda del Sol

Fantástico ático dúplex de 2 dormitorios, en la Urbanización Hacienda del Sol se encuentra en una exclusiva urbanización cerrada, junto a la playa de la nueva Milla de Oro de Estepona. El complejo posee 6 piscinas, gimnasio, pistas de padel, sauna, todo ello en un recinto cerrado y vigilado 24hrs con seguridad y conserjes.

En la vivienda, se distribuye en hall de entrada, cocina amueblada y equipada independiente, zona de lavadero, gran salón comedor con chimenea y con salida a la terraza con vistas a los jardines y piscina. dos dormitorios, el dormitorio principal con baño en suite con bañera y ducha, vestidor, otros segundo dormitorio doble con armarios empotrados y un segundo baño.

Subimos a la planta superior y encontramos una gran terraza que sirve de solarium y zona de recreo con barbacoa. Tanto en el ático como en su entorno, en la urbanización donde se encuentra, se puede disfrutar de prestaciones de lujo, tranquilidad, seguridad y cercanía a la playa, a campos de golf, a zonas de ocio, comercio y restaurantes, y a todos los servicios de una vida privilegiada.

La vivienda tiene dos plazas de garaje subterráneas y un trastero. que se accede desde la vivienda en ascensor.

Ático Dúplex, Hacienda del Sol, Costa del Sol.

2 Dormitorios, 2 Baños, Construidos 0 m².

Posición : Área Comercial, Lado de la Playa, Cerca de Golf, Cerca de Tiendas, Cerca del Mar, Urbanización.

Orientación : Sur.

Estado : Excelente.

Piscina : Comunitaria, Piscina de Niños.

Climatización : Aire Acondicionado, A/A Caliente, A/A Frio, Chimenea.

Vistas : Mar, Jardín, Piscina.

Características : Terraza Cubierta, Ascensor, Armarios Empotrados, Cerca de Transporte, Terraza Privada, WiFi, Gimnasio, Paddle Tennis, Trastero, Lavadero, Baño En-Suite, Acceso para personas con movilidad reducida, Suelos de Mármol, Barbacoa, Doble acristalamiento.

Muebles : Sin Amueblar.

Cocina : Equipada.

Jardin : Comunitario.

Seguridad : Recinto Cerrado, Portero Automático, Seguridad 24 Horas.

Aparcamiento : Subterráneo, Cubierto, Más de uno, Privado.

Servicios Públicos : Electricidad.

Categoría : Golf, Casas de vacaciones, Inversion, Lujo, Reventa, Contemporáneo.

Características:

Características

Terraza Cubierta
Ascensor
Cerca de Transporte
Terraza Privada
Trastero - Almacén
Baño En-Suite
Suelos de Mármol
Doble acristalamiento
Armarios Empotrados
WiFi
Gimnasio
Paddle Tennis
Lavadero
Barbacoa
Access for people with reduced mobility

Vistas

Vistas al Mar
Vistas a Jardín
Vistas a Piscina

Piscina

Piscina Comunitaria
Children`s Pool

Jardin

Jardín Comunitario

Servicios Públicos

Electricidad

Orientación

South

Posición

Área Comercial
Lado de la Playa
Cerca de Golf
Urbanización
Cerca del Mar
Cerca de Tiendas

Muebles

Sin Amueblar

Seguridad

Recinto Cerrado
24 Hour Security
Portero Automático

Categoría

Casas de vacaciones
Inversion
Golf
Lujo
Reventa
Contemporáneo

Climatización

Aire Acondicionado
A/A Frio
A/A Caliente
Chimenea

Estado

Excelente estado de conservación

Cocina

Cocina Equipada

Aparcamiento

Párking Subterráneo
Párking Privado
Párking Cubierto
More Than One