

Terreno Urbano en venta en Torreblanca, Fuengirola

1.250.000 €

Referencia: R4358851 Terreno: 5.100m²

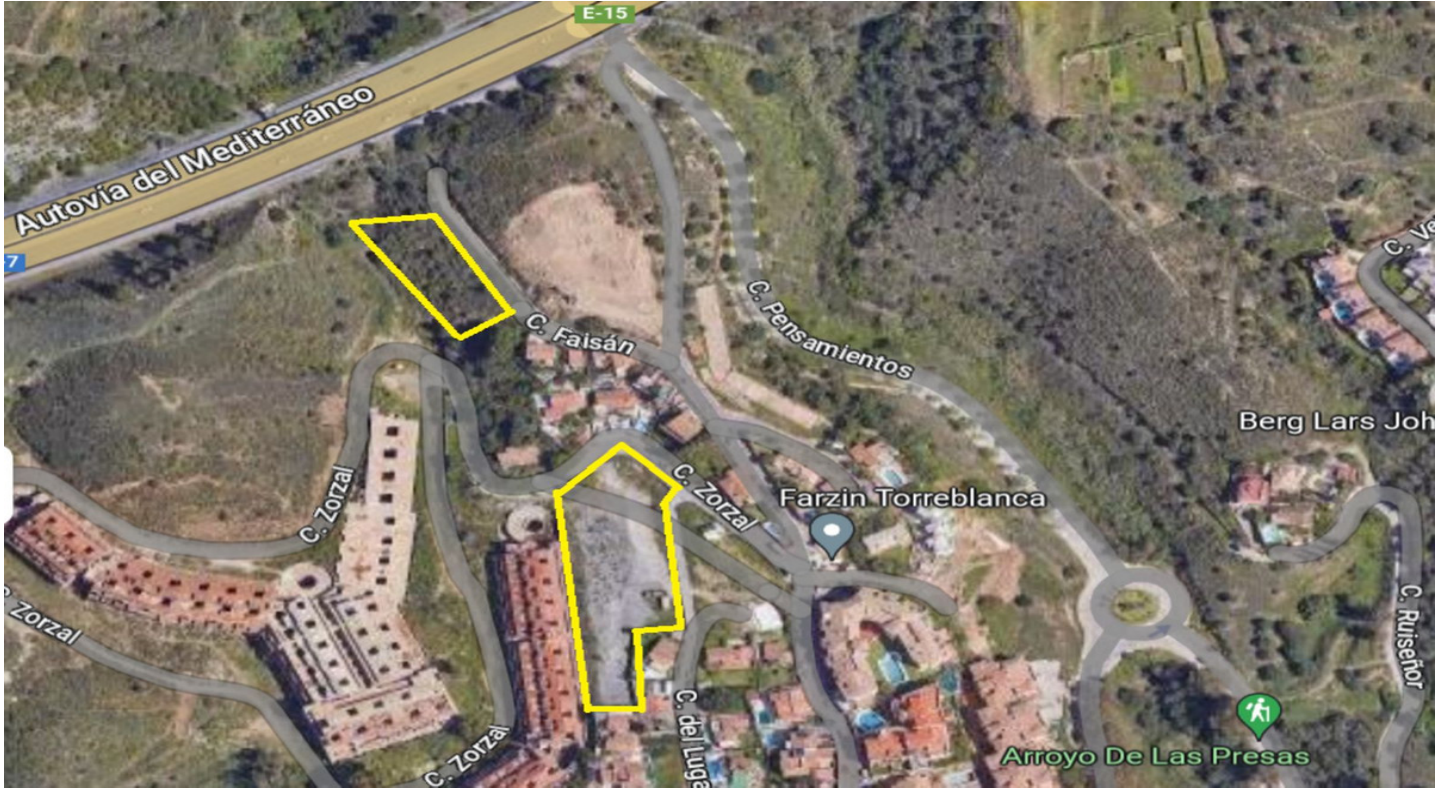

VIVIENDA 01	VIVIENDA 02	VIVIENDA 03	VIVIENDA 04
Parcela: 384,57 m ² Total construida: 343,59 m ²	Parcela: 232,80 m ² Total construida: 343,59 m ²	Parcela: 232,79 m ² Total construida: 343,59 m ²	Parcela: 271,05 m ² Total construida: 343,59 m ²
VIVIENDA 05	VIVIENDA 06	VIVIENDA 07	VIVIENDA 08
Parcela: 333,97 m ² Total construida: 343,59 m ²	Parcela: 225,17 m ² Total construida: 343,59 m ²	Parcela: 232,79 m ² Total construida: 343,59 m ²	Parcela: 330,07 m ² Total construida: 343,59 m ²
VIVIENDA 09	VIVIENDA 10	VIVIENDA 11	VIVIENDA 12
Parcela: 232,31 m ² Total construida: 343,59 m ²	Parcela: 232,39 m ² Total construida: 343,59 m ²	Parcela: 242,81 m ² Total construida: 343,59 m ²	Parcela: 230,30 m ² Total construida: 343,59 m ²



Este documento es un modelo orientativo de información. No constituye un contrato ni garantiza el cumplimiento de las condiciones de venta. El comprador deberá leer detenidamente el contrato de compraventa de terrenos que se le entregará en el momento de la firma de la escritura pública de compraventa de terrenos. El precio de venta de los terrenos se refiere al terreno en bruto, sin incluir los gastos de urbanización, ni los gastos de construcción de las viviendas, ni los gastos de gestión de la comunidad de propietarios. El precio de venta de los terrenos se refiere al terreno en bruto, sin incluir los gastos de urbanización, ni los gastos de construcción de las viviendas, ni los gastos de gestión de la comunidad de propietarios.



Costa del Sol, Torreblanca

Great investment opportunity - Two urban plots for sale.

1st Urban plot of 1600m for the construction of 5-6 chalets with panoramic views of the sea and the mountains with a favorable pre-project presented to the town hall.

2nd Urban plot of 3500m for the construction of an urbanization of up to 12 villas with direct views of the sea and enough space to build common areas, swimming pools, gardens, etc.

This project allows an occupation of 20% and 40% of the building with the possibility of increasing the building by delivering a part of the plots to the council.

The plots are located in one of the best locations in Torreblanca, and in which access to it directly from the A-7 is scheduled to open in a few months.

The purchase of the lots can be done both separately and jointly. Project with great profitability since there are no longer lots of these surfaces.

Características:

Características

Terraza Privada

Sótano

Vistas

Vistas al Mar

Vistas a Montaña

Vistas Panorámicas

Vistas a Jardín

Vistas a Piscina

Vistas a Patio

Vistas a Calle

Piscina

Room for Pool

Piscina Privada

Jardin

Jardín Privado

Orientación

South

West

Posición

Urbanización

Cerca del Mar

Cerca de Colegios

Climatización

Aire Acondicionado

A/A Preinstalado

Estado

Nueva Construcción

Muebles

Sin Amueblar

Cocina

Cocina Parcialmente Equipada

Aparcamiento

Garaje

Párking Privado

Servicios Públicos

Electricidad

Agua Potable

Paneles solares fotovoltaicos

Paneles Solares Térmicas

Categoría

Inversion

Con Permiso de Planificación